



# Familienzentren in Flanders

Partnerschaften in Richtung  
bessere Dienstleistungen für Kinder und ihre Familien  
24 02 2017

# Familienzentren



# HUIZEN VAN HET KIND (MET HUN WERKINGSGBIEDEN) IN VLAANDEREN EN BRUSSELS-HOOFDSTEDELIJK GEWEST



# Inhalt

- Flanders and Belgium: Kontext
- Unterstützung von Elternschaft und Erziehung
- Familienzentren: Konzept und Bestandteile

# 1. Kontext

# BELGIUM

# COMMUNITIES

## FEDERAL STATE

 FLEMISH  
COMMUNITY

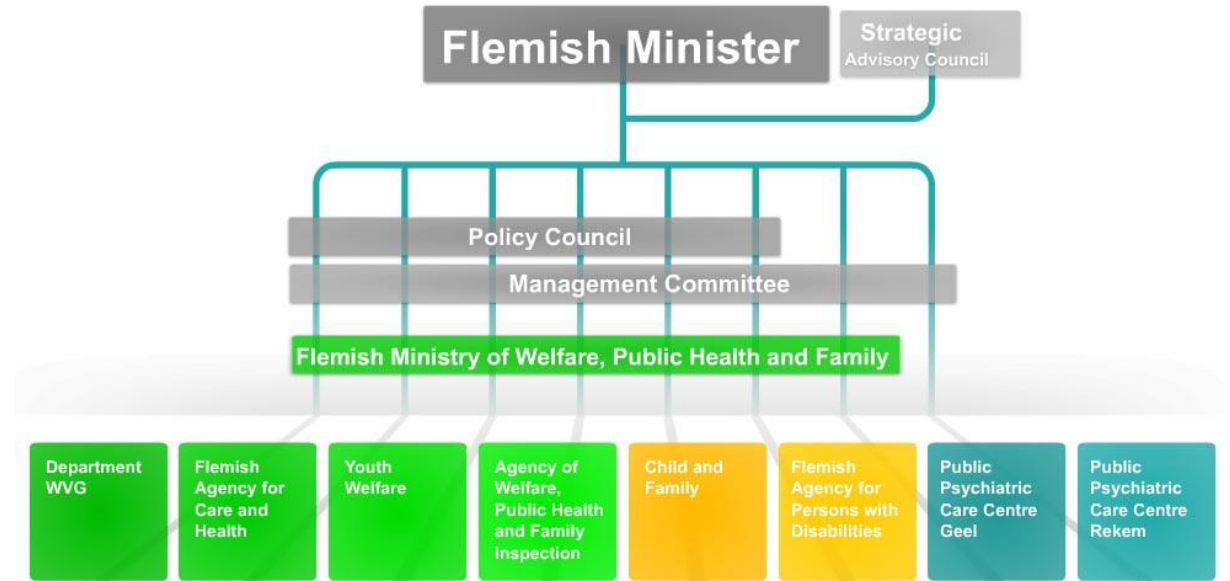

# Kind & Gezin

- In 3 Politikbereichen aktiv
  - Präventive Familienunterstützung
  - Kinderbetreuung
  - Adoptionsregelungen



- Experten-Zentrum für Erziehung und Familienunterstützung
- Team in 'Kind und Familie'
- Hauptaufgaben: Wissen/Erfahrungen sammeln und PraktikerInnen unterstützen

# Demographische Daten (2015)

- Geburten: 66 251
- Anzahl der Kinder unter 12 Jahren: 843 364
- Nutzung von Kinderbetreuung ( 2 Monate – 3 Jahre): 51,6%
- Familientyp: 85,1% der Kinder (unter 12) leben in Familien mit zwei Elternteilen
- Diversität:
  - Kinder (nicht-belgischen Ursprungs) : 22%
  - Kinder mit anderer Sprache als Niederländisch: 23,8%
- Kinder, die in unterpriviligerten Familien geboren wurden: 9,7%

*Quelle: Kind en Gezin*





---

# A BETTER WORLD FOR YOUNG CHILDREN

Investing in their environment

---

This vision text was created in cooperation between Kind & Gezin  
(Child and Family Agency) and the following scientific experts:

Sara De Mulder, Faculty of Arts and Philosophy, Comparative Science of Cultures, University of Ghent

Steven Groenez, leader of the research team, HIVA, University of Leuven

Prof. Michel Vandenbroeck, Department of Social Work and Social Welfare Studies, University of Ghent

Prof. Frank Vandenbroucke, Faculty of Economics and Business, University of Leuven

Peter Verduyckt, Brussels-Capital Health and Social Observatory, Joint Community Commission, Brussels

## 2. Unterstützung von Elternschaft/Erziehung



# MAGAZINE

OPVOEDINGS ONDERSTEUNING



- Alle Eltern haben manchmal Fragen
- Unterstützung des informellen sozialen Netzwerks
- organisierte Erziehungshilfe



# FÜR WEN?

-9 Monate bis 24 Jahre



# ZIEL?

- vorbeugen
- fördern



# Grundsätze

niederschwellige Zugänge	bedarfsorientierte und individuelle Unterstützung  methodische und strukturierte Vorgehensweise
Empowerment/Selbstbefähigung Stärkenorientierung	Dialog Partizipation

# Funktionen von Elternunterstützung

INFORMATIONEN SENSIBILISIERUNG INFORMATION BERATUNG	PRAKTISCHE UND INSTRUMENTELLE UNTERSTÜTZUNG	EMOTIONALE UNTERSTÜTZUNG
FRÜHERKENNUNG UND ÜBERWEISUNG	SOZIALE UNTERSTÜTZUNG FÖRDERUNG DES SOZIALEN ZUSAMMENHALTS	INTENSIVERE HILFEN

# Ein paar Illustrationen....

# Elternladen





# Website and helpline

**Groeimee·be**  
*over opvoeden gesproken*



# Treffpunkte



# Angebote für bedürftige Familien



# Familienunterstützung 'Kind und Familie'



- Hausbesuche
- Säuglingsfürsorge Klinik
- Broschüren,  
Übersetzungen und  
Filme
- Unterstützung durch  
FamilienbegleiterInnen



### 3. Familienzentren (FC)

# FC: allem. Angebote



- Offen für alle (werdenden) Eltern
- One-Stop-Shop für alle Fragen über das Aufwachsen von Kindern
- Gesundheitsvorsorge, Unterstützung in der Elternschaft/Erziehung sowie Förderung von Begegnung und des sozialen Zusammenhalts als minimales Dienstleistungsangebot
- Ortsbezogene Angebote bezogen auf sozialraumorientierte Bedürfnisse und unter der Nutzung lokaler Möglichkeiten

Frage an die  
Koordinatoren von  
Familienzentren:

Wenn du dir dein  
Familienzentrum  
vorstellst... Wann  
würdest du es als  
erfolgreich  
beschreiben?

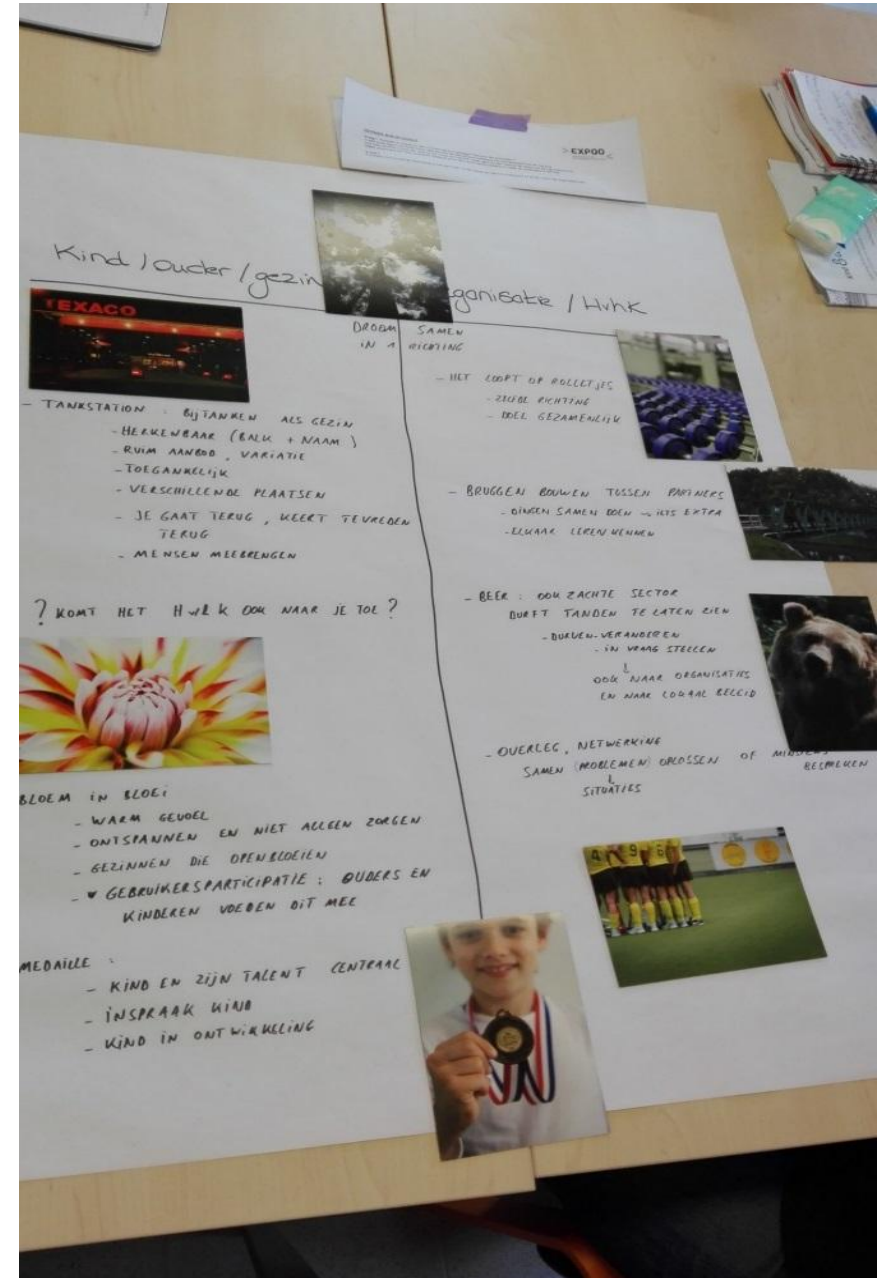

# Was sollen Familien uns sagen? Was wollen wir erreichen?

Ein "Haus des Kindes" bringt Leute zusammen, es erleichtert Interaktion und soziale Unterstützung

Wenn wir eine Frage über die Erziehung unseres Kindes haben, wissen wir, wohin wir gehen.

Es ist ganz normal zum "Haus des Kindes" zu gehen, jeder geht dort hin.

Es ist ein Ort, um neue Aktivitäten zu entdecken und es ist ein Ort für Kinder.

Ohne die Hilfe der Menschen im „Haus des Kindes“ wäre mein Leben und vor allem das Leben meines Kindes weniger positiv. Sie halfen meiner Familie viel, indem sie den ganzen Kontext berücksichtigten, in dem mein Kind aufwachsen musste, ohne zu urteilen.





## 4. Welke actoren zijn betrokken in jullie samenwerkingsverband Huis van het Kind? En in welke mate zijn ze betrokken?

Extra uitleg:

- Indien een actor **betrokken** is, duid je aan in welke mate deze betrokken is. Er zijn 3 grote categorieën, namelijk 'Minimaal', 'Gemiddeld' en 'Kernpartner'. Gebruik het vrije tekstveld onderaan deze vraag om eventuele nuances te geven indien jullie dit nodig achten.

- Indien een actor **niet betrokken** is, zijn volgende opties van toepassing: 'Nog niet', 'Niet', 'Niet in werkingsgebied'

- Een actor kan ook **indirect** een link hebben met het Huis van het Kind.

- Uitleg bij de verschillende opties krijg je wanneer je met je pijltje over de mogelijke opties gaat bovenaan de verschillende kolommen

- Het gaat hier niet over een evaluatie van de betrokken actoren. Het is immers logisch dat sommige actoren een sterker engagement aangaan dan anderen. Vaak worden daar ook afspraken rond gemaakt.

- Er wordt een uitgebreide lijst van actoren opgesteld, alfabetisch gerangschikt. Voor verschillende Huizen van het Kind zullen er heel wat actoren niet van toepassing zijn. Dat is niet vreemd.

	Minimaal	Gemiddeld	Kernpartner	Nog niet	Niet	Niet aanwezig in werkingsgebied	Indirect
Agentschap Integratie en Inburgering	<input type="checkbox"/>	<input type="checkbox"/>	<input type="checkbox"/>	<input type="checkbox"/>	<input type="checkbox"/>	<input type="checkbox"/>	<input type="checkbox"/>
Basiseducatie	<input type="checkbox"/>	<input type="checkbox"/>	<input type="checkbox"/>	<input type="checkbox"/>	<input type="checkbox"/>	<input type="checkbox"/>	<input type="checkbox"/>
Bibliotheek	<input type="checkbox"/>	<input type="checkbox"/>	<input type="checkbox"/>	<input type="checkbox"/>	<input type="checkbox"/>	<input type="checkbox"/>	<input type="checkbox"/>
Buurt(opbouw)werk	<input type="checkbox"/>	<input type="checkbox"/>	<input type="checkbox"/>	<input type="checkbox"/>	<input type="checkbox"/>	<input type="checkbox"/>	<input type="checkbox"/>
CAW	<input type="checkbox"/>	<input type="checkbox"/>	<input type="checkbox"/>	<input type="checkbox"/>	<input type="checkbox"/>	<input type="checkbox"/>	<input type="checkbox"/>
Centrum voor geestelijke gezondheidszorg (CGG)	<input type="checkbox"/>	<input type="checkbox"/>	<input type="checkbox"/>	<input type="checkbox"/>	<input type="checkbox"/>	<input type="checkbox"/>	<input type="checkbox"/>
Centrum voor kindzorg en gezinsbegeleiding (CKG)	<input type="checkbox"/>	<input type="checkbox"/>	<input type="checkbox"/>	<input type="checkbox"/>	<input type="checkbox"/>	<input type="checkbox"/>	<input type="checkbox"/>
Centrum voor leerlingenbegeleiding (CLB)	<input type="checkbox"/>	<input type="checkbox"/>	<input type="checkbox"/>	<input type="checkbox"/>	<input type="checkbox"/>	<input type="checkbox"/>	<input type="checkbox"/>
Cultuurdienst	<input type="checkbox"/>	<input type="checkbox"/>	<input type="checkbox"/>	<input type="checkbox"/>	<input type="checkbox"/>	<input type="checkbox"/>	<input type="checkbox"/>
Consultatiebureauwerking	<input type="checkbox"/>	<input type="checkbox"/>	<input type="checkbox"/>	<input type="checkbox"/>	<input type="checkbox"/>	<input type="checkbox"/>	<input type="checkbox"/>
Expertisecentrum kraamzorg	<input type="checkbox"/>	<input type="checkbox"/>	<input type="checkbox"/>	<input type="checkbox"/>	<input type="checkbox"/>	<input type="checkbox"/>	<input type="checkbox"/>
Gezinsbond	<input type="checkbox"/>	<input type="checkbox"/>	<input type="checkbox"/>	<input type="checkbox"/>	<input type="checkbox"/>	<input type="checkbox"/>	<input type="checkbox"/>
Gezinsondersteuning aan huis door vrijwilligers	<input type="checkbox"/>	<input type="checkbox"/>	<input type="checkbox"/>	<input type="checkbox"/>	<input type="checkbox"/>	<input type="checkbox"/>	<input type="checkbox"/>
Huisartsen(kringen)	<input type="checkbox"/>	<input type="checkbox"/>	<input type="checkbox"/>	<input type="checkbox"/>	<input type="checkbox"/>	<input type="checkbox"/>	<input type="checkbox"/>
Initiatieven gezinszorg en aanvullende thuiszorg	<input type="checkbox"/>	<input type="checkbox"/>	<input type="checkbox"/>	<input type="checkbox"/>	<input type="checkbox"/>	<input type="checkbox"/>	<input type="checkbox"/>
Initiatieven drugpreventie	<input type="checkbox"/>	<input type="checkbox"/>	<input type="checkbox"/>	<input type="checkbox"/>	<input type="checkbox"/>	<input type="checkbox"/>	<input type="checkbox"/>
Inloopteam	<input type="checkbox"/>	<input type="checkbox"/>	<input type="checkbox"/>	<input type="checkbox"/>	<input type="checkbox"/>	<input type="checkbox"/>	<input type="checkbox"/>
Integratiedienst	<input type="checkbox"/>	<input type="checkbox"/>	<input type="checkbox"/>	<input type="checkbox"/>	<input type="checkbox"/>	<input type="checkbox"/>	<input type="checkbox"/>
Jeugddienst	<input type="checkbox"/>	<input type="checkbox"/>	<input type="checkbox"/>	<input type="checkbox"/>	<input type="checkbox"/>	<input type="checkbox"/>	<input type="checkbox"/>

	Minimaal	Gemiddeld	Kernpartner	Nog niet	Niet	Niet aanwezig in werkingsgebied	Indirect
Jeugdhulp - organisaties jongerenwelzijn	<input type="checkbox"/>	<input type="checkbox"/>	<input type="checkbox"/>	<input type="checkbox"/>	<input type="checkbox"/>	<input type="checkbox"/>	<input type="checkbox"/>
Jeugdhulp - organisaties VAPH	<input type="checkbox"/>	<input type="checkbox"/>	<input type="checkbox"/>	<input type="checkbox"/>	<input type="checkbox"/>	<input type="checkbox"/>	<input type="checkbox"/>
Jeugdwerk	<input type="checkbox"/>	<input type="checkbox"/>	<input type="checkbox"/>	<input type="checkbox"/>	<input type="checkbox"/>	<input type="checkbox"/>	<input type="checkbox"/>
Kinderopvang baby's - peuters	<input type="checkbox"/>	<input type="checkbox"/>	<input type="checkbox"/>	<input type="checkbox"/>	<input type="checkbox"/>	<input type="checkbox"/>	<input type="checkbox"/>
Kinderopvang - buitenschoolse	<input type="checkbox"/>	<input type="checkbox"/>	<input type="checkbox"/>	<input type="checkbox"/>	<input type="checkbox"/>	<input type="checkbox"/>	<input type="checkbox"/>
Kraamhulp	<input type="checkbox"/>	<input type="checkbox"/>	<input type="checkbox"/>	<input type="checkbox"/>	<input type="checkbox"/>	<input type="checkbox"/>	<input type="checkbox"/>
Kraamzorg	<input type="checkbox"/>	<input type="checkbox"/>	<input type="checkbox"/>	<input type="checkbox"/>	<input type="checkbox"/>	<input type="checkbox"/>	<input type="checkbox"/>
LOGO	<input type="checkbox"/>	<input type="checkbox"/>	<input type="checkbox"/>	<input type="checkbox"/>	<input type="checkbox"/>	<input type="checkbox"/>	<input type="checkbox"/>
Lokaal bestuur	<input type="checkbox"/>	<input type="checkbox"/>	<input type="checkbox"/>	<input type="checkbox"/>	<input type="checkbox"/>	<input type="checkbox"/>	<input type="checkbox"/>
Mutualiteit(en)	<input type="checkbox"/>	<input type="checkbox"/>	<input type="checkbox"/>	<input type="checkbox"/>	<input type="checkbox"/>	<input type="checkbox"/>	<input type="checkbox"/>
OCMW	<input type="checkbox"/>	<input type="checkbox"/>	<input type="checkbox"/>	<input type="checkbox"/>	<input type="checkbox"/>	<input type="checkbox"/>	<input type="checkbox"/>
Onthaalouders	<input type="checkbox"/>	<input type="checkbox"/>	<input type="checkbox"/>	<input type="checkbox"/>	<input type="checkbox"/>	<input type="checkbox"/>	<input type="checkbox"/>
Ouderoomité	<input type="checkbox"/>	<input type="checkbox"/>	<input type="checkbox"/>	<input type="checkbox"/>	<input type="checkbox"/>	<input type="checkbox"/>	<input type="checkbox"/>
Opvoedingswinkel/ opvoedingspunt	<input type="checkbox"/>	<input type="checkbox"/>	<input type="checkbox"/>	<input type="checkbox"/>	<input type="checkbox"/>	<input type="checkbox"/>	<input type="checkbox"/>
Opvoedingslijn	<input type="checkbox"/>	<input type="checkbox"/>	<input type="checkbox"/>	<input type="checkbox"/>	<input type="checkbox"/>	<input type="checkbox"/>	<input type="checkbox"/>
Politie	<input type="checkbox"/>	<input type="checkbox"/>	<input type="checkbox"/>	<input type="checkbox"/>	<input type="checkbox"/>	<input type="checkbox"/>	<input type="checkbox"/>
Privépraktijk, benoem beroepsgroep:							
<input type="text"/>	<input type="checkbox"/>	<input type="checkbox"/>	<input type="checkbox"/>	<input type="checkbox"/>	<input type="checkbox"/>	<input type="checkbox"/>	<input type="checkbox"/>
<input type="text"/>	<input type="checkbox"/>	<input type="checkbox"/>	<input type="checkbox"/>	<input type="checkbox"/>	<input type="checkbox"/>	<input type="checkbox"/>	<input type="checkbox"/>
Regioteam Kind en Gezin	<input type="checkbox"/>	<input type="checkbox"/>	<input type="checkbox"/>	<input type="checkbox"/>	<input type="checkbox"/>	<input type="checkbox"/>	<input type="checkbox"/>
Samenlevingsopbouw	<input type="checkbox"/>	<input type="checkbox"/>	<input type="checkbox"/>	<input type="checkbox"/>	<input type="checkbox"/>	<input type="checkbox"/>	<input type="checkbox"/>
School/ scholen	<input type="checkbox"/>	<input type="checkbox"/>	<input type="checkbox"/>	<input type="checkbox"/>	<input type="checkbox"/>	<input type="checkbox"/>	<input type="checkbox"/>
	Minimaal	Gemiddeld	Kernpartner	Nog niet	Niet	Niet aanwezig in werkingsgebied	Indirect
Schoolopbouwwerk	<input type="checkbox"/>	<input type="checkbox"/>	<input type="checkbox"/>	<input type="checkbox"/>	<input type="checkbox"/>	<input type="checkbox"/>	<input type="checkbox"/>
Socio-culturele organisaties (muv gezinsbond, apart opgeëlijst)	<input type="checkbox"/>	<input type="checkbox"/>	<input type="checkbox"/>	<input type="checkbox"/>	<input type="checkbox"/>	<input type="checkbox"/>	<input type="checkbox"/>
Spel- en ontmoetingsinitiatief	<input type="checkbox"/>	<input type="checkbox"/>	<input type="checkbox"/>	<input type="checkbox"/>	<input type="checkbox"/>	<input type="checkbox"/>	<input type="checkbox"/>
Sportdienst	<input type="checkbox"/>	<input type="checkbox"/>	<input type="checkbox"/>	<input type="checkbox"/>	<input type="checkbox"/>	<input type="checkbox"/>	<input type="checkbox"/>
Sportverenigingen	<input type="checkbox"/>	<input type="checkbox"/>	<input type="checkbox"/>	<input type="checkbox"/>	<input type="checkbox"/>	<input type="checkbox"/>	<input type="checkbox"/>
Vakantie- en speelpleinwerk (organisaties die dit voorzien)	<input type="checkbox"/>	<input type="checkbox"/>	<input type="checkbox"/>	<input type="checkbox"/>	<input type="checkbox"/>	<input type="checkbox"/>	<input type="checkbox"/>
VDAB	<input type="checkbox"/>	<input type="checkbox"/>	<input type="checkbox"/>	<input type="checkbox"/>	<input type="checkbox"/>	<input type="checkbox"/>	<input type="checkbox"/>
Vereniging waar armen het woord nemen	<input type="checkbox"/>	<input type="checkbox"/>	<input type="checkbox"/>	<input type="checkbox"/>	<input type="checkbox"/>	<input type="checkbox"/>	<input type="checkbox"/>
Vrijetijdsdienst gemeente	<input type="checkbox"/>	<input type="checkbox"/>	<input type="checkbox"/>	<input type="checkbox"/>	<input type="checkbox"/>	<input type="checkbox"/>	<input type="checkbox"/>
Vroedvrouwen	<input type="checkbox"/>	<input type="checkbox"/>	<input type="checkbox"/>	<input type="checkbox"/>	<input type="checkbox"/>	<input type="checkbox"/>	<input type="checkbox"/>
Welzijnsschakel	<input type="checkbox"/>	<input type="checkbox"/>	<input type="checkbox"/>	<input type="checkbox"/>	<input type="checkbox"/>	<input type="checkbox"/>	<input type="checkbox"/>
Wijkgezondheidscentrum	<input type="checkbox"/>	<input type="checkbox"/>	<input type="checkbox"/>	<input type="checkbox"/>	<input type="checkbox"/>	<input type="checkbox"/>	<input type="checkbox"/>
Ziekenhuis	<input type="checkbox"/>	<input type="checkbox"/>	<input type="checkbox"/>	<input type="checkbox"/>	<input type="checkbox"/>	<input type="checkbox"/>	<input type="checkbox"/>
Andere? Benoem:							
<input type="text"/>	<input type="checkbox"/>	<input type="checkbox"/>	<input type="checkbox"/>	<input type="checkbox"/>	<input type="checkbox"/>	<input type="checkbox"/>	<input type="checkbox"/>
<input type="text"/>	<input type="checkbox"/>	<input type="checkbox"/>	<input type="checkbox"/>	<input type="checkbox"/>	<input type="checkbox"/>	<input type="checkbox"/>	<input type="checkbox"/>
<input type="text"/>	<input type="checkbox"/>	<input type="checkbox"/>	<input type="checkbox"/>	<input type="checkbox"/>	<input type="checkbox"/>	<input type="checkbox"/>	<input type="checkbox"/>
<input type="text"/>	<input type="checkbox"/>	<input type="checkbox"/>	<input type="checkbox"/>	<input type="checkbox"/>	<input type="checkbox"/>	<input type="checkbox"/>	<input type="checkbox"/>
<input type="text"/>	<input type="checkbox"/>	<input type="checkbox"/>	<input type="checkbox"/>	<input type="checkbox"/>	<input type="checkbox"/>	<input type="checkbox"/>	<input type="checkbox"/>

# Akteure



# Interprofessionelle Zusammenarbeit auf lokaler Ebene

**HUIS VAN HET KIND**  
TIENEN

**SAMEN BOUWEN AAN EEN GOEDE KINDERTIJD VOOR ALLE KINDEREN EN JONGEREN IN TIENEN!**

Elk kind en elke jongere heeft recht op een goede kindertijd.  
Wij willen dit waarmaken samen met alle kinderen, jongeren, ouders en beleidsmakers.  
Wij bieden ZORG, STEUN en ACTIVITEITEN aan die gezinnen versterken.

Want élk kind, élk jongere en élk gezin is belangrijk.

Wat kunnen wij voor JOU doen?  
Wij verwachten je.  
WELKOM!

Begeleid Wonen Tienen vzw	CAW Oost-Brabant	CKG De Schommel vzw	CLB go! Leuven-Tienen-Landen	De Bakermat vzw	De Hartjes vzw
Gezinsbond vzw	Kiwanis	Landelijke kinderopvang vzw	Landelijke thuiszorg vzw	LOP Tienen BaO	OCMW Tienen
Ooievaarsnest vzw	Regioteam Tienen K&G	RISO Vlaams-Brabant	Solidariteit voor het gezin vzw	Stad Tienen Dienst Sociale Zaken	Stad Tienen Consultatiebureau K&G
Stad Tienen Dienst Jeugd	Stad Tienen Dienst Onthaalmoeders	Stadsbibliotheek Tienen	Vrij CLB Tienen	WGC Vierkappes	

*Beste kinderen en jongeren, beste ouders en grootouders, met deze hand-tekeningen bouwen wij alle gezamenlijke afspraken waardoor wij samen het Huis van het Kind in Tienen zullen realiseren. We verkleven hierbij ook elk apart dat we een steentje zullen inzetten voor alle kinderen, jongeren en iedereen die zorg voor hen draagt!  
Tot zinkt... in het Huis van het Kind!*



# Akteure: Diversität

Gesetzgebung: Infant welfare center + ..

## Praxis:

- Kommunalbehörden und ihre Dienste
- Bibliotheken
- Armutsorganisationen
- Spielplatzaktivitäten
- Jugendarbeit
- Erziehungs-/Bildungsbezogene Dienstleistungen
- Gesundheitsdienstleistungen
- Erziehungshilfe
- Hebammen



# Altersgruppen

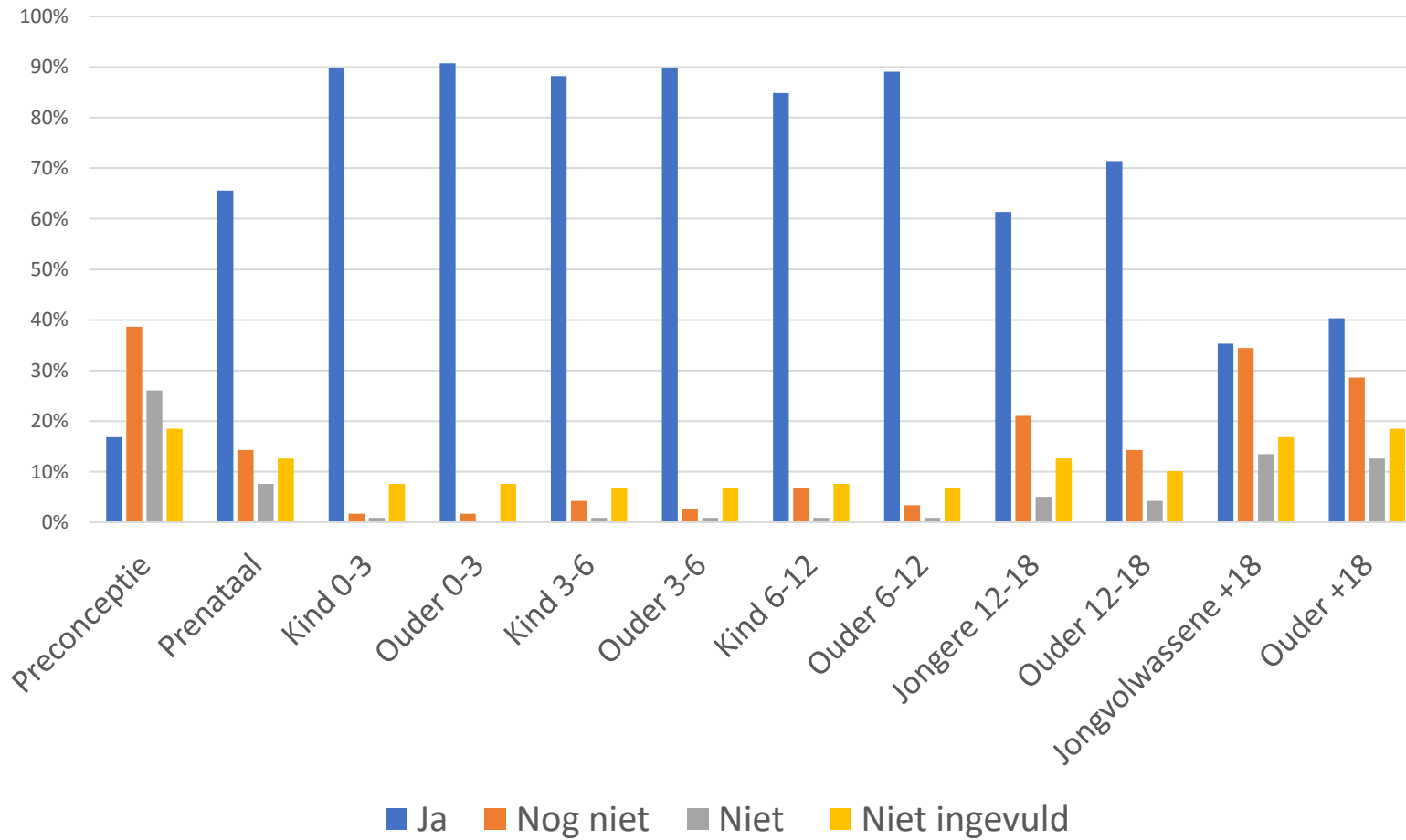

# Inter- professionelle Zusammenarbeit





# Lokale Bedarfe & Partizipation

# Partnerschaft zwischen Fachkräften und Familien

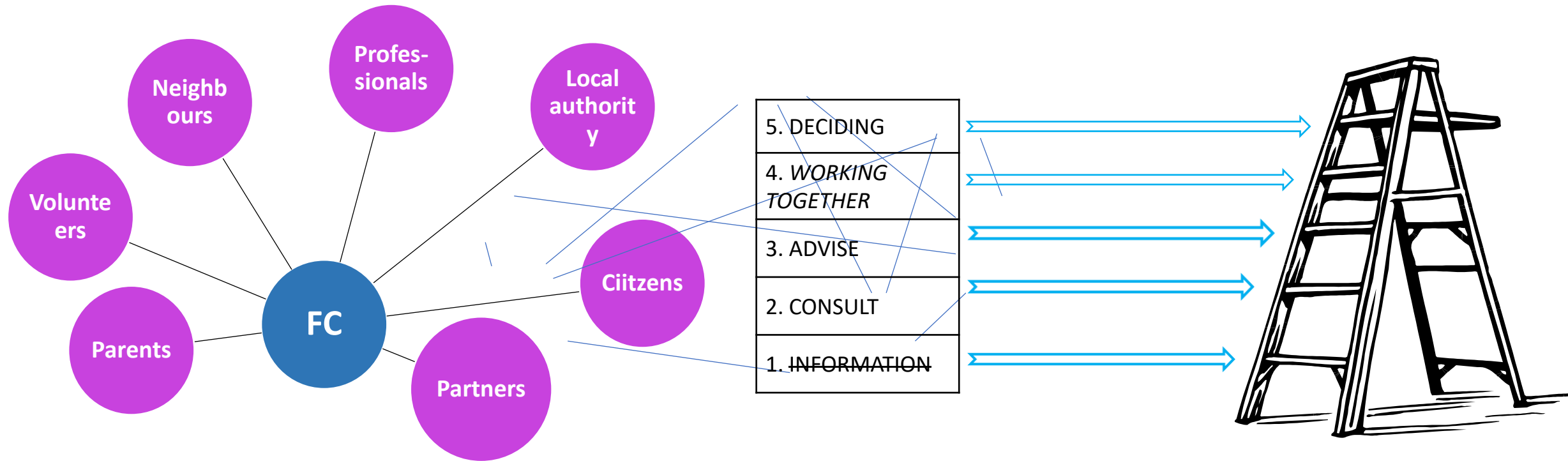

\* Vrij naar Edelenbos en Monnikhof



# Praxis: Werkzeug

Fachleute und Eltern denken gemeinsam über folgende Fragen nach:

- Erziehung, Elternunterstützung
- Möglichkeiten, um andere Eltern zu erreichen
- Gesundheitsförderung
- Freizeit, Kinderbetreuung,...

Kinderversion

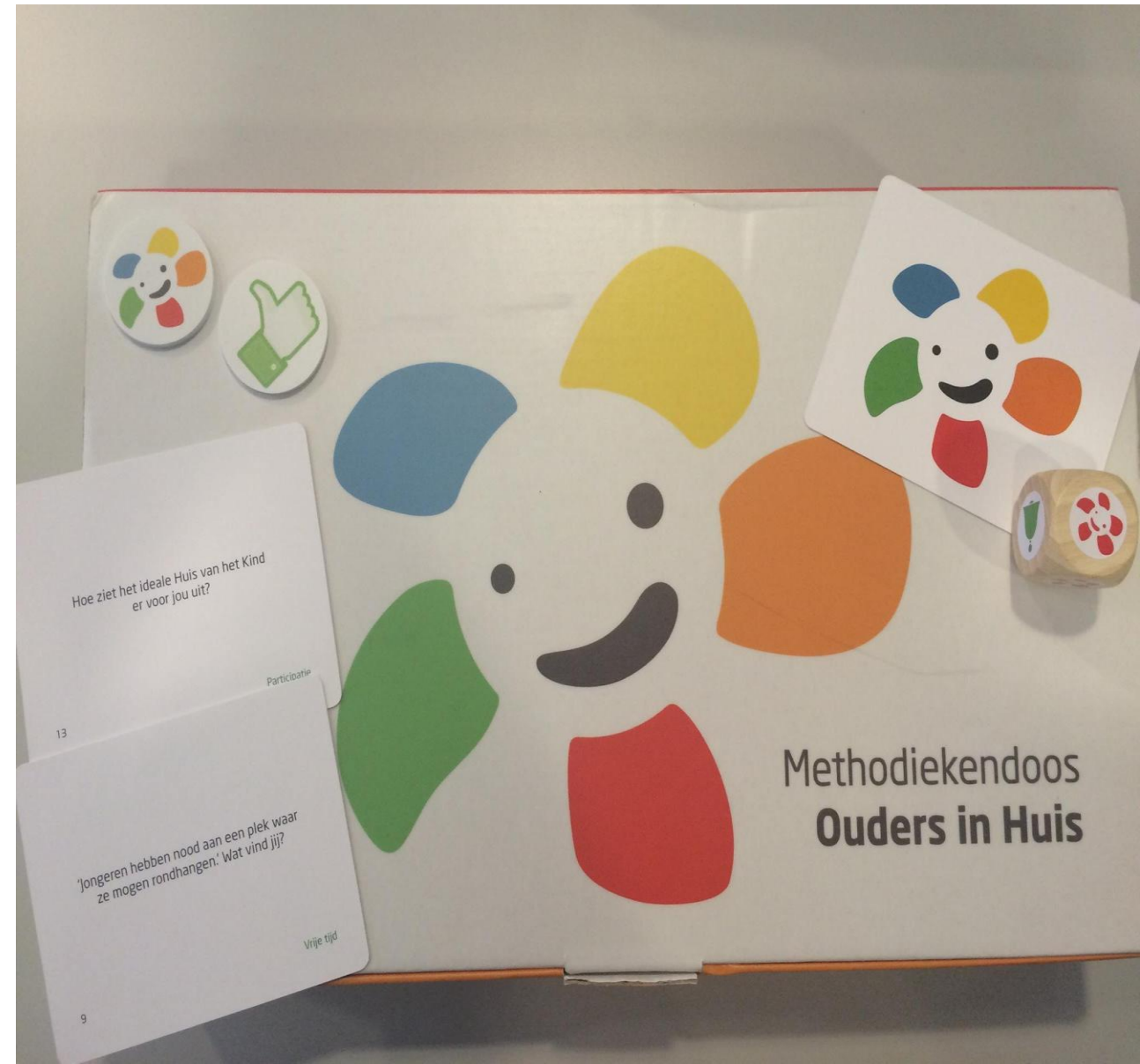

# Praxis: zukünftige Botschafter



# Andere Praktiken

- Fokusgruppen mit Eltern
- Interviews über die Zufriedenheit der Nutzer bzgl. der Dienste
- Ehrenamtliche von Sozial-Organisationen kooperieren mit dem professionellen Team
- Eltern können die Familienzentren für ihre eigenen Aktivitäten nutzen
- Erhebung von Bedürfnissen
- Veranstaltungen für Eltern in Familienzentren
- Treffen mit dem Elterngremium



# Proportionaler Universalismus

# Proportionaler Universalismus

= Unterstützung **aller** Kinder und Familien im Verhältnis zu ihren Bedürfnissen

Die gleichen (universellen) Ziele für jedes Kind zu erreichen, *bedeutet nicht*, dasselbe für jedes Kind zu tun.



Die gleichen (universellen) Ziele für jedes Kind zu erreichen, *bedeutet*, dass ein Konzept im Verhältnis zu den Bedürfnissen des Kindes erforderlich ist.



# Warum?

Weil jedes Kind zählt

+

“Die erfolgreichsten Strategien zur Bekämpfung der Kinderarmut haben sich durch Maßnahmen zur Verbesserung des Wohlergehens aller Kinder und unter besonderer Berücksichtigung der Kinder in besonders gefährdeten Situationen bewährt” (European commission, 2013, 20 february)

# Praktiken

- Experten aufgrund von Erfahrungen
  - Vielfalt in der Kommunikation
  - soziale inklusive Kinderbetreuung
- 
- Infant welfare center
  - Bookstart (Lesen)



# Herausforderungen

Sozialer Zusammenhalt

Zusammenarbeit

Angebote

Familienzentren in allen Gemeinden...

Zugänge

Partizipation

proportional universeller Ansatz



HUIS VAN HET KIND





[nele.travers@expoo.be](mailto:nele.travers@expoo.be)  
[www.expoo.be](http://www.expoo.be)



Kind & Gezin

